Stiftung Kinderdorf Pestalozzi
Bildung und interkulturelle Kompetenz – weltweit

Organigramm per 01.04.2012

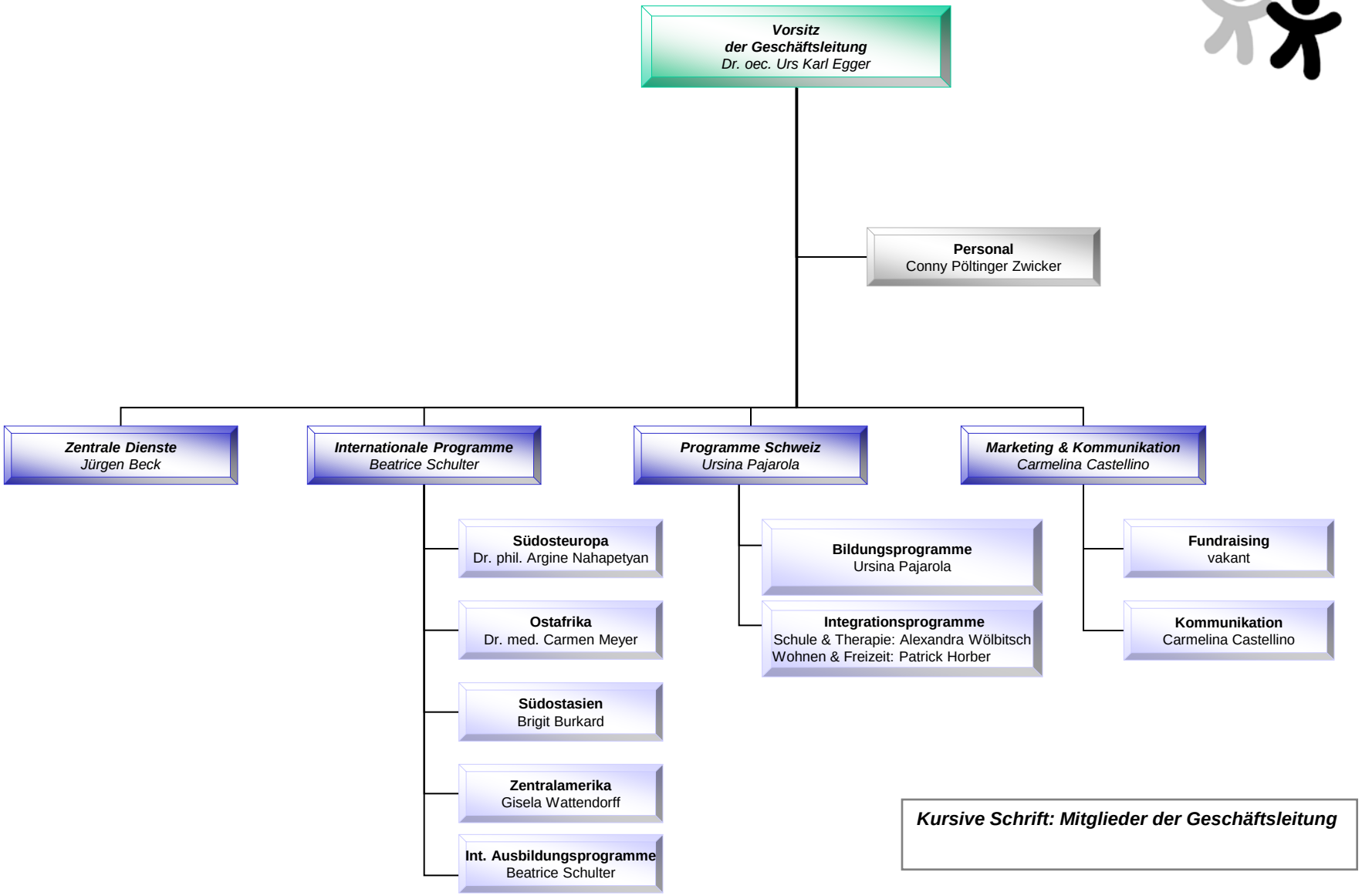

Kursive Schrift: Mitglieder der Geschäftsleitung