Fondation Village d'enfants Pestalozzi
Education et compétences interculturelles – dans le monde entier
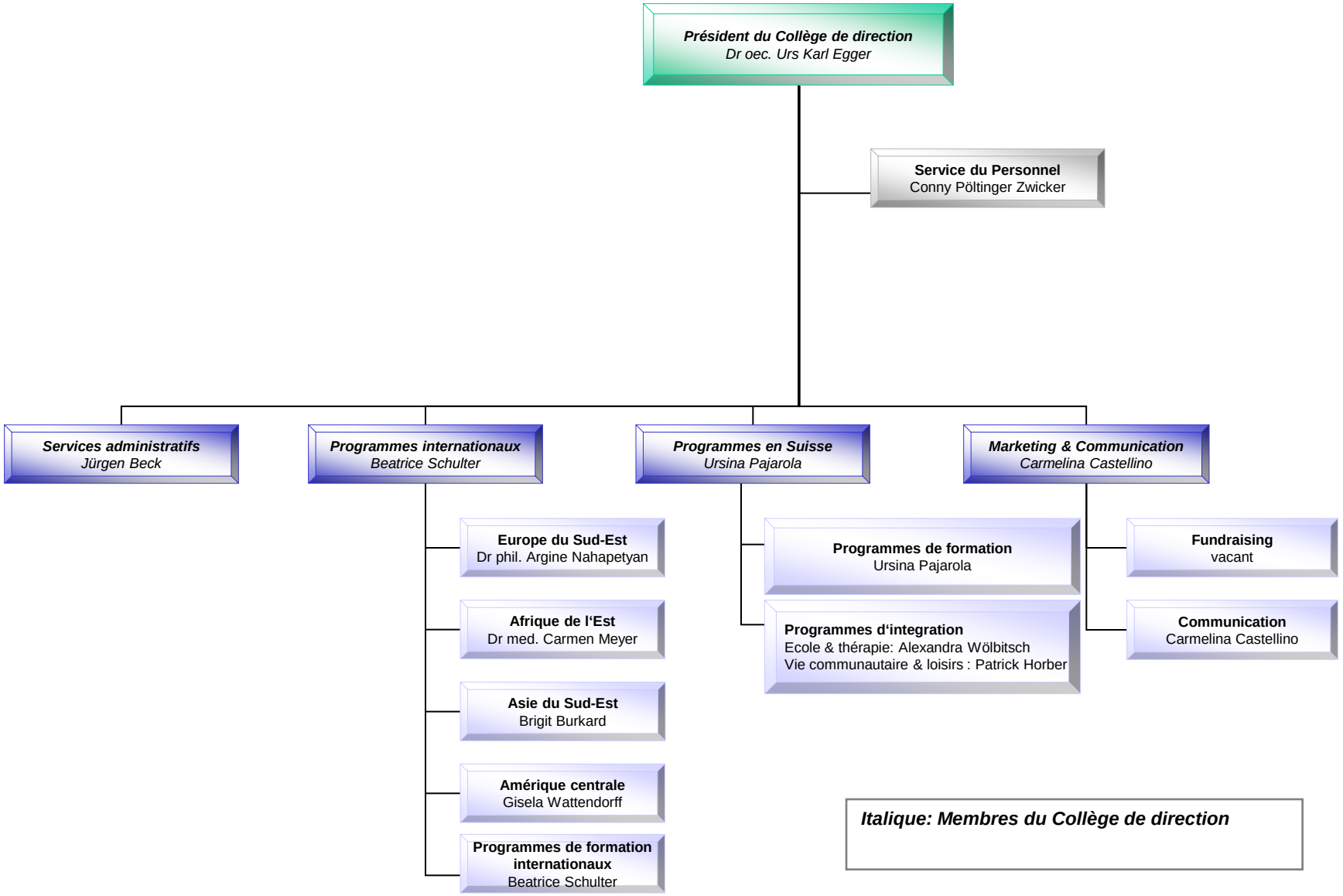
# Organigramme – Avril 2012